LES DEMANDEURS D'EMPLOI

Les taux de chômage

Données CVS	2e trim. 2016	1er trim. 2017	2e trim. 2017
Calvados	9,3%	8,9%	**8,8%**
Eure	10,3%	9,8%	**9,7%**
Manche	8,1%	7,7%	**7,5%**
Orne	9,3%	8,7%	**8,7%**
Seine-Maritime	11,2%	10,7%	**10,6%**
Normandie	**10,1%**	**9,6%**	**9,5%**
France métropolitaine	9,7%	9,3%	**9,2%**

Source : INSEE

Taux de chômage par zone d'emploi
(Source : INSEE)

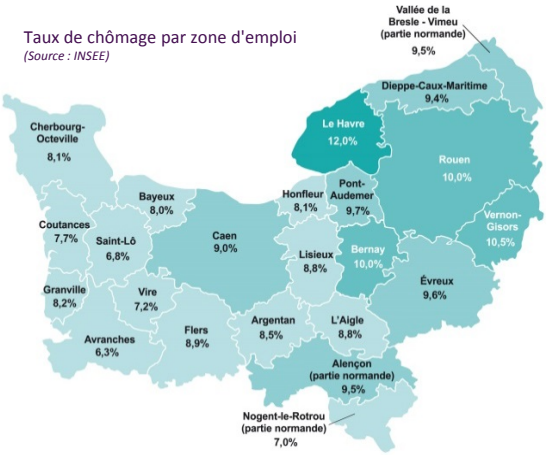

Les demandeurs d'emploi inscrits à Pôle emploi

> Catégorie A

Données CVS	Octobre 2016	Septembre 2017	Octobre 2017	Évolution mensuelle	Évolution trimestrielle	Évolution annuelle
Calvados	34 230	34 040	**34 060**	+0,1%	+0,0%	-0,5%
Eure	32 040	31 350	**31 220**	-0,4%	-2,6%	-2,6%
Manche	19 770	19 300	**19 310**	+0,1%	+0,1%	-2,3%
Orne	12 860	12 600	**12 420**	-1,4%	-2,3%	-3,4%
Seine-Maritime	73 140	73 470	**73 730**	+0,4%	-0,3%	+0,8%
Normandie	**172 040**	**170 760**	**170 740**	**-0,0%**	**-0,8%**	**-0,8%**

> Catégories B et C

Données CVS	Octobre 2016	Septembre 2017	Octobre 2017	Évolution mensuelle	Évolution trimestrielle	Évolution annuelle
Calvados	23 650	25 360	**25 280**	-0,3%	+0,8%	+6,9%
Eure	21 180	22 550	**22 630**	+0,4%	+1,7%	+6,8%
Manche	15 460	16 160	**16 120**	-0,2%	+0,9%	+4,3%
Orne	8 480	8 930	**9 150**	+2,5%	+0,5%	+7,9%
Seine-Maritime	44 720	47 880	**47 820**	-0,1%	+0,7%	+6,9%
Normandie	**113 490**	**120 880**	**121 000**	**+0,1%**	**+0,9%**	**+6,6%**

> Catégories A, B et C

Données CVS	Octobre 2016	Septembre 2017	Octobre 2017	Évolution mensuelle	Évolution trimestrielle	Évolution annuelle
Calvados	57 880	59 400	**59 340**	-0,1%	+0,3%	+2,5%
Eure	53 220	53 900	**53 850**	-0,1%	-0,8%	+1,2%
Manche	35 230	35 460	**35 430**	-0,1%	+0,5%	+0,6%
Orne	21 340	21 530	**21 570**	+0,2%	-1,1%	+1,1%
Seine-Maritime	117 860	121 350	**121 550**	+0,2%	+0,1%	+3,1%
Normandie	**285 530**	**291 640**	**291 740**	**+0,0%**	**-0,1%**	**+2,2%**

L'évolution du nombre de demandeurs d'emploi

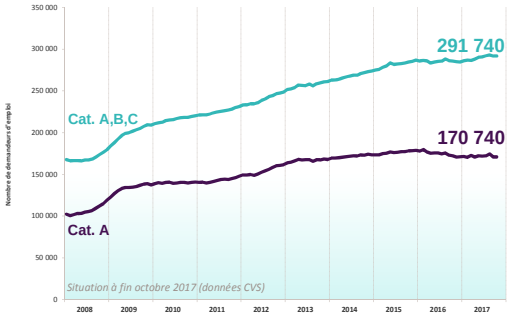

Le profil des demandeurs d'emploi inscrits à Pôle emploi

Données CVS - cat. A,B,C	Octobre 2016	Septembre 2017	Octobre 2017	Évolution mensuelle	Évolution annuelle
> Par sexe					
Hommes	140 050	140 540	**140 230**	-0,2%	+0,1%
Femmes	145 480	151 100	**151 510**	+0,3%	+4,1%
> Par tranche d'âge					
Moins de 25 ans	47 690	46 700	**46 810**	+0,2%	-1,8%
Entre 25 et 49 ans	171 540	175 520	**175 240**	-0,2%	+2,2%
50 ans et plus	66 300	69 420	**69 690**	+0,4%	+5,1%
> Par ancienneté d'inscription					
Moins d'1 an	151 840	156 880	**156 100**	-0,5%	+2,8%
1 an ou plus	133 690	134 760	**135 640**	+0,7%	+1,5%
Part des inscrits depuis 1 an ou plus	*46,8%*	*46,2%*	***46,5%***	*+0,3 pt*	*-0,3 pt*
Normandie	**285 530**	**291 640**	**291 740**	**+0,0%**	**+2,2%**

Les demandeurs d'emploi éloignés de l'emploi

Nombre de demandeurs d'emploi restés 12 mois en catégorie A pendant les 15 derniers mois parmi les demandeurs d'emploi de cat. A, B, C	Septembre 2016	Septembre 2017	Évolution annuelle
Calvados	13 106	**12 324**	-6,0%
Eure	13 021	**12 082**	-7,2%
Manche	7 394	**6 929**	-6,3%
Orne	4 906	**4 650**	-5,2%
Seine-Maritime	31 819	**30 108**	-5,4%
Normandie	**70 246**	**66 093**	**-5,9%**

Les demandeurs d'emploi indemnisables

Données brutes - Cat. A,B,C,D,E	Octobre 2016	Octobre 2017	Évolution annuelle	Proportion parmi la demande d'emploi
Assurance Chômage	160 551	**166 611**	+3,8%	50,6%
Solidarité État	26 896	**25 731**	-4,3%	7,8%
Allocations de formation	6 269	**5 303**	-15,4%	1,6%
CSP	7 080	**4 783**	-32,4%	1,5%
Normandie *	**200 856**	**202 446**	**+0,8%**	**61,4%**
Calvados	41 417	**41 854**	+1,1%	12,7%
Eure	37 960	**38 306**	+0,9%	11,6%
Manche	25 983	**25 932**	-0,2%	7,9%
Orne	15 527	**15 370**	-1,0%	4,7%
Seine-Maritime	79 969	**80 984**	+1,3%	24,6%

** y compris autres types d'allocations*

L'EMPLOI

L'emploi salarié

Données CVS	2e trim. 2016	2e trim. 2017	Évolution trimestrielle	Évolution annuelle	Proportion 2e trim. 2017
Industrie*	184 183	**183 535**	-0,2%	-0,4%	23%
Construction	68 903	**68 642**	+0,2%	-0,4%	8%
Commerce	132 207	**132 534**	+0,1%	+0,2%	16%
Services	417 699	**426 471**	+0,5%	+2,1%	53%
Normandie	**802 992**	**811 182**	**+0,2%**	**+1,0%**	**100%**
Calvados	173 517	**176 702**	+0,6%	+1,8%	22%
Eure	122 653	**123 538**	+0,5%	+0,7%	15%
Manche	111 919	**113 791**	+0,4%	+1,7%	14%
Orne	62 318	**61 981**	-0,1%	-0,5%	8%
Seine-Maritime	332 586	**335 169**	+0,0%	+0,8%	41%
France	17 766 751	**18 072 770**	+0,4%	+1,7%	-

*Source : ACOSS - * y compris agriculture*

Le nombre d'intérimaires

Données CVS	Septembre 2016	Août 2017	Septembre 2017	Évolution mensuelle	Évolution annuelle	Proportion Sept. 2017
Industrie	22 839	23 583	**25 184**	+6,8%	+10,3%	54%
Construction	7 198	8 249	**8 707**	+5,6%	+21,0%	19%
Tertiaire	11 381	12 089	**12 694**	+5,0%	+11,5%	27%
Normandie*	**41 680**	**44 283**	**46 908**	**+5,9%**	**+12,5%**	**100%**
Calvados	8 091	9 393	**9 440**	+0,5%	+16,7%	20%
Eure	7 644	8 044	**8 793**	+9,3%	+15,0%	19%
Manche	5 109	5 782	**6 233**	+7,8%	+22,0%	13%
Orne	3 114	2 930	**3 364**	+14,8%	+8,0%	7%
Seine-Maritime	17 722	18 134	**19 078**	+5,2%	+7,7%	41%
France	688 404	744 262	784 806	+5,4%	+14,0%	-

** y compris agriculture*

Taux de recours à l'intérim - Septembre 2017
Normandie : **5,5%** France : **4,1%**

Les mesures pour l'emploi

Données brutes	Octobre 2017	Cumul 2017
CAE - contrat d'accompagnement dans l'emploi	**101**	10 545
CIE - contrat initiative emploi	**ND**	1 356
Contrat de génération	**29**	401
Emploi d'avenir	**49**	1 775
Normandie	**179**	**14 077**

Source : DIRECCTE
Données arrêtées au 30 octobre 2017

Les offres d'emploi diffusées

(collectées par Pôle emploi ou par ses partenaires)

Données brutes	2e trim. 2016	2e trim. 2017	Cumul 2017
Calvados	17 604	**19 546**	40 306
> dont durables	*8 338*	***10 392***	*21 062*
Eure	12 563	**11 223**	24 507
> dont durables	*6 074*	***6 079***	*12 828*
Manche	12 482	**12 164**	26 070
> dont durables	*5 544*	***5 751***	*12 722*
Orne	5 356	**5 109**	10 936
> dont durables	*2 688*	***2 982***	*6 398*
Seine-Maritime	25 513	**26 917**	56 776
> dont durables	*12 606*	***15 025***	*31 547*
Normandie	**75 235**	**75 795**	**160 481**
> dont durables *(CDI, CDD de plus de 6 mois)*	***36 747***	***40 891***	***86 013***

L'ACCOMPAGNEMENT DES DEMANDEURS D'EMPLOI

Les prestations d'accompagnement *(internes ou sous-traitées)*

Données brutes	Octobre 2017	Cumul 2017
Accompagnement	**3 219**	24 399
Ateliers	**3 487**	34 426
Évaluation	**605**	6 557
Normandie	**7 311**	**65 382**

Les aides au reclassement

Données brutes	Octobre 2017	Cumul 2017
Aides à la mobilité	**583**	6 553
Aide à la "Recherche d'emploi"	*254*	*3 136*
Aide à la "Reprise d'emploi"	*95*	*1 048*
Aide spécifique à la "Reprise d'activité" (AGEPI)	*64*	*448*
Formation	*170*	*1 921*
Aides au développement des compétences	**2 191**	15 009
Formation avant embauche	*884*	*4 697*
Action de formation	*1 307*	*10 312*
Aides à l'embauche : VAE	**18**	120
Normandie	**2 792**	**21 682**

Les entrées en formation

Données brutes provisoires, par financeur	Septembre 2017	Cumul 2017
Pôle emploi	**927**	11 691
Conseil Régional	**2 812**	10 642
OPCA	**316**	1 643
Bénéficiaire	**193**	324
AGEFIPH	**148**	590
Autres / Non déterminé	**408**	1 429
Normandie	**4 804**	**26 319**

Le nombre de retours à l'emploi

Nombre de demandeurs d'emploi en cat. A ou B ayant une DPAE d'un mois ou plus, sortants des listes en déclarant une reprise d'emploi, ou basculant sous certaines conditions en cat. C ou E	2e trim. 2016	2e trim. 2017	Évolution annuelle
Calvados	10 653	**11 433**	+7,3%
Eure	8 234	**9 184**	+11,5%
Manche	6 589	**6 897**	+4,7%
Orne	3 644	**3 694**	+1,4%
Seine-Maritime	17 313	**19 313**	+11,6%
Normandie	**46 433**	**50 521**	**+8,8%**

Le taux d'accès à l'emploi après formation

Taux d'accès à l'emploi 6 mois après la fin de la formation	Sortants 4e trim. 2015	Sortants 4e trim. 2016	Évolution annuelle
Calvados	51,0%	**49,9%**	-1,1 pt
Eure	54,9%	**54,6%**	-0,3 pt
Manche	49,9%	**51,1%**	+1,2 pt
Orne	51,7%	**45,9%**	-5,8 pts
Seine-Maritime	48,4%	**50,1%**	+1,7 pt
Normandie	**50,6%**	**50,6%**	**-0 pt**

LE FINANCEMENT

Les allocations versées

Montants versés, en euros	Octobre 2017	Cumul 2017	Évolution annuelle du cumul
Assurance Chômage	**105 846 682**	1 084 354 558	-2,0%
Solidarité Etat	**11 150 408**	115 075 058	-4,4%
Allocations de formation	**3 921 333**	65 874 791	+12,6%
CSP	**4 610 942**	50 497 309	-21,6%
Normandie*	**125 707 554**	**1 318 194 291**	**-2,6%**

** y compris autres types d'allocations*

Les prestations d'accompagnement

Montants engagés, en euros	Octobre 2017	Cumul 2017
Accompagnement	**929 102**	6 753 271
Ateliers	**91 719**	817 860
Évaluation	**7 334**	57 880
Normandie	**1 028 155**	**7 629 011**

Les aides au reclassement

Montants engagés, en euros	Octobre 2017	Cumul 2017
Aides à la mobilité	**234 171**	2 704 557
Aide à la "Recherche d'emploi"	*23 544*	*297 777*
Aide à la "Reprise d'emploi"	*63 288*	*740 895*
Aide spécifique à la "Reprise d'activité" (AGEPI)	*27 520*	*189 030*
Formation	*119 819*	*1 476 855*
Aides au développement des compétences	**4 071 712**	26 551 139
Formation avant embauche	*1 084 368*	*5 894 685*
Action de formation	*2 987 344*	*20 656 453*
Aides à l'embauche : VAE	**5 094**	43 223
Aides à la création d'entreprise	**2 173 694**	19 360 848
Normandie	**6 484 671**	**48 659 766**

DÉFINITIONS :

Catégorie A : personnes inscrites à Pôle emploi, sans emploi et tenues de faire des actes positifs de recherche d'emploi

Catégories B, C : personnes inscrites à Pôle emploi, tenues de faire des actes positifs de recherche d'emploi, ayant exercé une activité réduite courte (cat. B, moins de 78h) ou longue (cat.C, plus de 78h au cours du mois)

Données CVS : Données corrigées des variations saisonnières

Directrice de la publication :
Martine Chong-Wa Numéric

Responsable de la rédaction :
Frédérique Pellier

Réalisation :
Service Statistiques, Études et Évaluation
stats.normandie@pole-emploi.fr

Pôle emploi Normandie
Le Floral CS 92053
90 avenue de Caen - 76040
pole-emploi-normandie.fr

N° ISSN : 2492-1696 Impression Alpha Copy - 1 200 ex. sur papier certifié PEFC, Écolabel européen

STATISTIQUES, ÉTUDES ET ÉVALUATION

RÉGION NORMANDIE

STATISTIQUES ET INDICATEURS

LE MARCHÉ DU TRAVAIL
EN NORMANDIE

CHIFFRES-CLÉS
OCTOBRE 2017

■ TAUX DE CHÔMAGE
9,5% au 2e trimestre 2017

■ DEMANDEURS D'EMPLOI
En catégorie A : **170 740** (-0,8% en 3 mois)
En catégories A, B, C : **291 740** (-0,1% en 3 mois)

Indemnisables : 61,4%
(parmi les demandeurs d'emploi en cat. A,B,C,D,E)

■ EMPLOI
Nombre de salariés : **811 182** (2e trimestre 2017)
Nombre d'intérimaires : **46 908** (fin septembre 2017)
Taux de recours à l'intérim : 5,5% (fin sept. 2017)

Publication : **Novembre 2017**