La formation en Normandie

Formation initiale

Taux de réussite au baccalauréat 2015

(Résultats définitifs, y compris Bac agricoles)

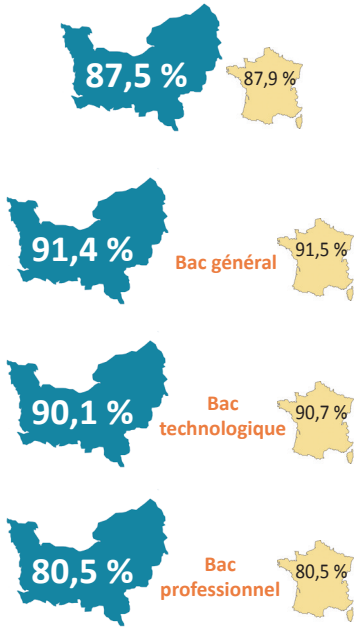

Source : Ministères Education nationale et Agriculture

Effectifs en formation (2015-2016)

Ets publics et privés

Education Nationale

Enseignement du 1er degré
332 433

Enseignement du 2nd degré
277 585

Enseignement supérieur
93 264
(dont STS et CPGE)

Enseignement agricole
10 180 élèves
(voie scolaire)
de la 4ème au BTSA

Source : Rectorat Normandie / DRAAF

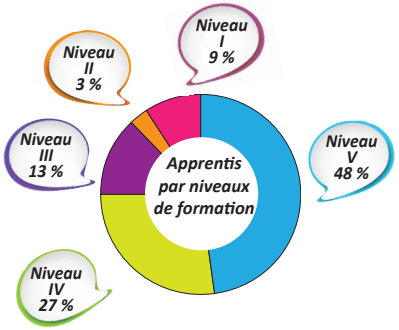

Source : Conseil Régional de Normandie

Apprentissage

71 CFA
(Centre de formation des apprentis)
en 2015

22 310 apprentis
(dont 11% dans les CFA de l'enseignement agricole)

Formation professionnelle continue

2 324 organismes de formation
en 2013

663 532 stagiaires

➥ 62 % stagiaires salariés

➥ 17 % stagiaires demandeurs d'emploi

➥ 21 % "Autres" : particuliers, dirigeants non salariés, bénévoles...

Source : DIRECCTE

29 907 km²
3,3 millions d'habitants
9ème rang national
111 habitants/km²

Evolution de la population
(2007/2012)
+0,3 % par an en moyenne
+0,5 France métropolitaine

Femmes ● 52 %
Moins de 30 ans ● 36 %
60 ans et + ● 25 %

Niveau de diplôme

(Population non scolarisée de 15 ans et +)

Aucun diplôme ● 20 %
CEP / BEPC / Brevet collèges ● 18 %
CAP / BEP ● 27 %
Bac / Brevet Prof. ● 15 %
Bac+2 ● 11 %
Bac+3 et + ● 9 %

Source : INSEE – RP2012

Emploi - Formation
Chiffres clés normands

La Normandie : une population - un territoire

1,5 millions d'actifs* (15 ans et +)
➥ dont **87 % en emploi**

Caractéristiques des actifs ayant un emploi

Femmes ● 48 %
Temps partiel ● 17 %
Salariés ● 88 %

7 % des actifs normands en emploi travaillent en dehors de la Normandie

1 % des actifs en emploi sont âgés de 65 ans et +

Taux d'activité**

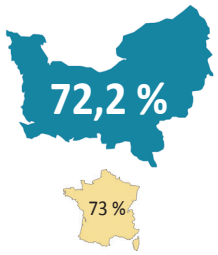

Taux d'emploi**

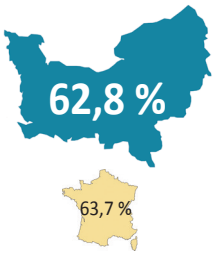

** Actifs : personnes en emploi ou au chômage*
***Taux calculé par rapport à la population en âge de travailler (15-64 ans)*

Emploi - Formation
Les chiffres clés normands
Mars 2016

Le CREFOR et l'ERREFOM sont financés dans le cadre des contrats de projets Etat – Région

Le tissu économique normand

260 000 établissements actifs

sur le territoire normand

(au 31/12/2013 – hors secteur de la défense) soit 4,3 % des établissements en France

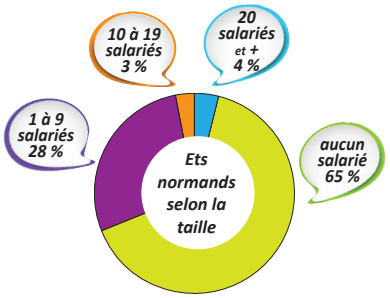

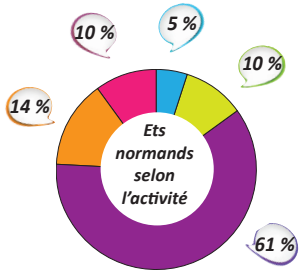

- *Agriculture, sylviculture,pêche*
- *Industrie*
- *Construction*
- *Commerce, transports, services divers*
- *Adm. publiq., enseignement, santé, action sociale*

Source : INSEE – CLAP 2013

Le marché du travail en Normandie

Offre et Demande d'emploi

Taux de chômage
10,4 %
(3ème trim. 2015 - France métro. : 10,2 %)

287 626 demandeurs d'emploi
(cat. A, B et C à déc. 2015)
dont 62 % en cat.A

253 924 offres d'emploi
diffusées en 2015
dont 46 % d'offres durables
(Offres collectées par Pôle emploi ou par ses partenaires)

Intérim

(déc. 2015)

39 749 intérimaires
soit 6 % du total France métropolitaine

Taux de recours à l'intérim
4,6 %
(France métro. : 3,7 %)

Mesures pour l'emploi

24 946 contrats aidés
en 2015

(CAE, CIE, contrats de génération, Emplois d'avenir)

Sources : Pôle Emploi - DIRECCTE

L'emploi en Normandie

1,3 millions d'emplois sur le territoire normand

➥ **soit 5 % des emplois de France métropolitaine**

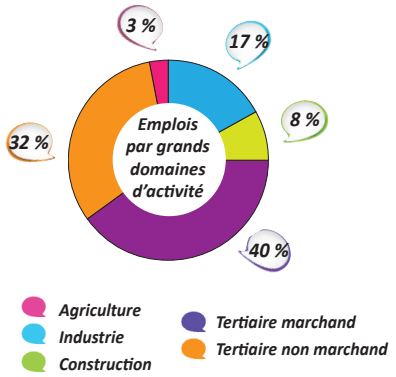

Caractéristiques des emplois

Femmes ● 48 %
Temps partiel ● 18 %
Salariés ● 89 %

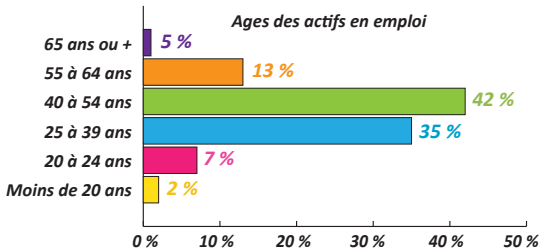

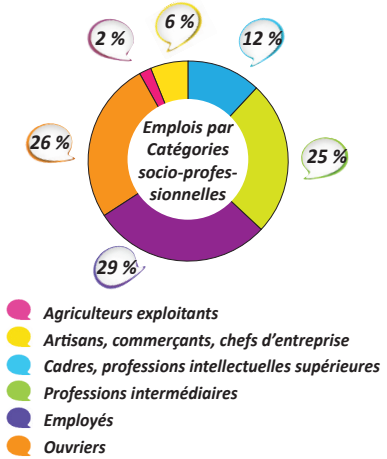

« Top 5 » des évolutions d'emplois

(2007-2012)

Hébergement médico-social, social et action sociale	*+17 %*
Arts, spectacles et activités récréatives	*+16 %*
Production et distribution d'électricité, de gaz, de vapeur et d'air conditionné	*+14 %*
Activités informatiques et services d'information	*+13 %*
Autres activités de services	*+12 %*

Les cinq 1ers secteurs en nb d'emplois

Commerce ; réparation auto./moto.	*159 762*
Administration publique	*114 513*
Hébergement médico-social, social et action sociale	*109 654*
Enseignement	*99 811*
Construction	*99 204*

Source : INSEE – RP 2012 - Emplois au lieu de travail