La Normandie en poche

Chiffres clés 2016

CCI NORMANDIE

LA NORMANDIE

29 900 km²

25 %
de la population
a moins de 20 ans

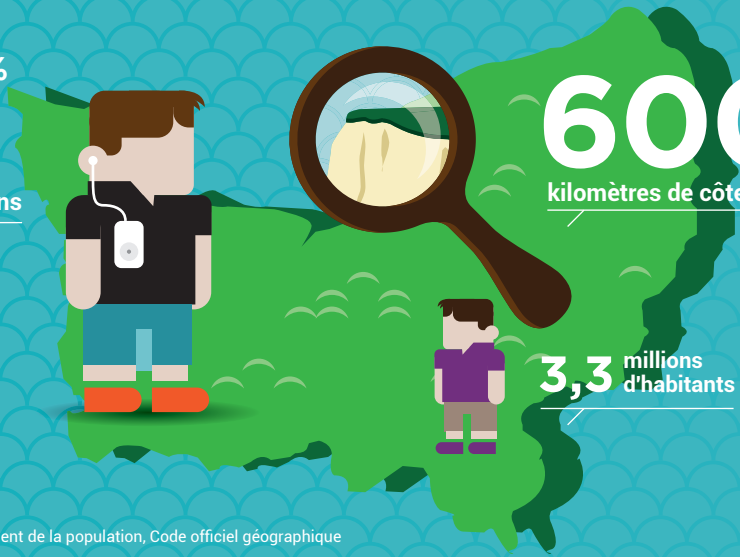

600
kilomètres de côtes

3,3 millions
d'habitants

Sources : Insee – Recensement de la population, Code officiel géographique

ÉCONOMIE

2e région la plus ouverte sur l'extérieur

32 milliards d'euros d'exportations

20% de la valeur ajoutée brute consacrée à l'industrie

90,5 milliards d'euros de PIB

4,4% du PIB national

5,2 milliards d'euros de production agricole

Sources : Insee – Comptes régionaux ; Douanes

ENTREPRISES

5 salariés en moyenne par établissement

établissements

233 000

nouveaux établissements par an
dont 9 900 auto-entreprises

22 000

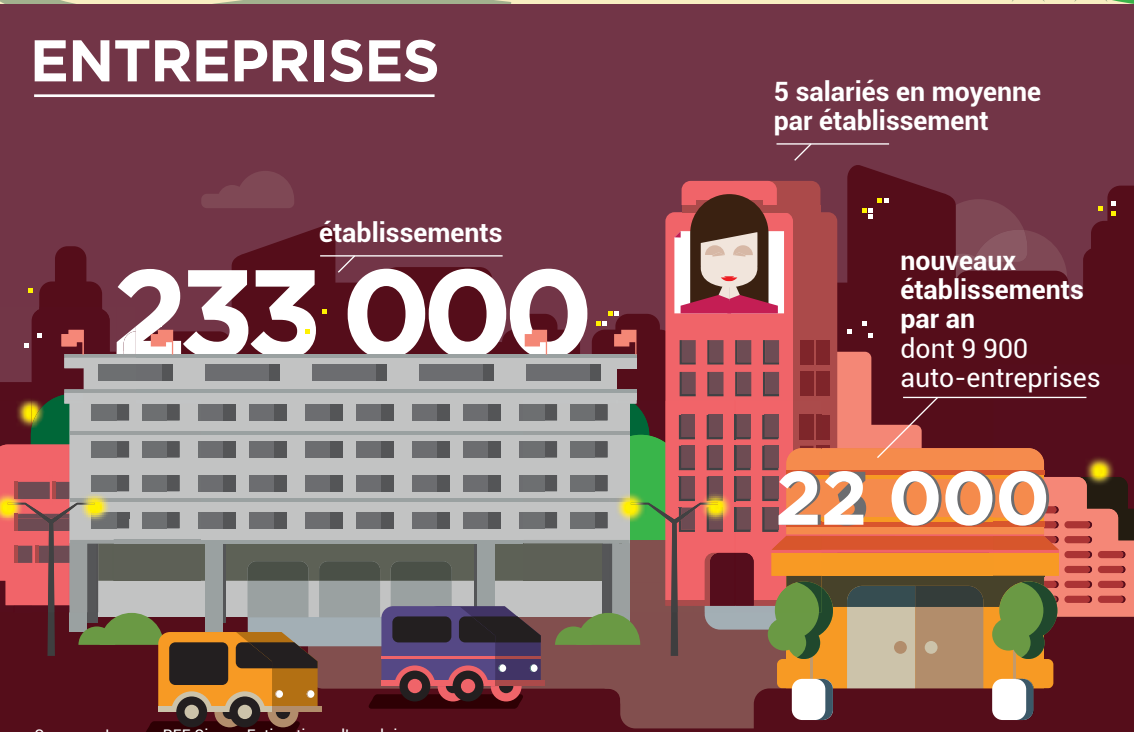

Sources : Insee – REE Sirene, Estimations d'emploi

EMPLOI

1 279 400

salariés et non salariés

Emploi salarié par secteur

de femmes

48 %

Sources : Insee – Estimations d'emploi, Recensement de la population

INDUSTRIE

209 000
emplois

16 milliards d'euros
de valeur ajoutée brute

ÉNERGIE :

25 500 emplois

1ère région
énergétique

AUTOMOBILE

22 000
emplois directs

Un grand bassin
de sous-traitance

AGROALIMENTAIRE :

25 000 emplois
47 % des emplois dans l'industrie
du lait et des viandes

Sources : Insee – Estimations d'emploi, Comptes régionaux, Clap

TRANSPORT ET LOGISTIQUE

96
millions de tonnes de marchandises (maritime)

2 grands ports maritimes et 8 ports de commerce et de pêche

17
millions de tonnes-kilomètres de trafic routier de marchandises

1ère façade portuaire de France

Sources : HAROPA ; PNA ; Syndicat mixte du port de Dieppe ; CCI Fécamp-Bolbec ; CCI Centre et Sud Manche ; CCI Littoral-Normand-Picard ; MEDDE – CGDD – SoeS – Enquête TRM ; FranceAgriMer

ENSEIGNEMENT ET RECHERCHE

7 pôles de compétitivité

11 100 emplois en R&D

96 300 étudiants

24 000 apprentis

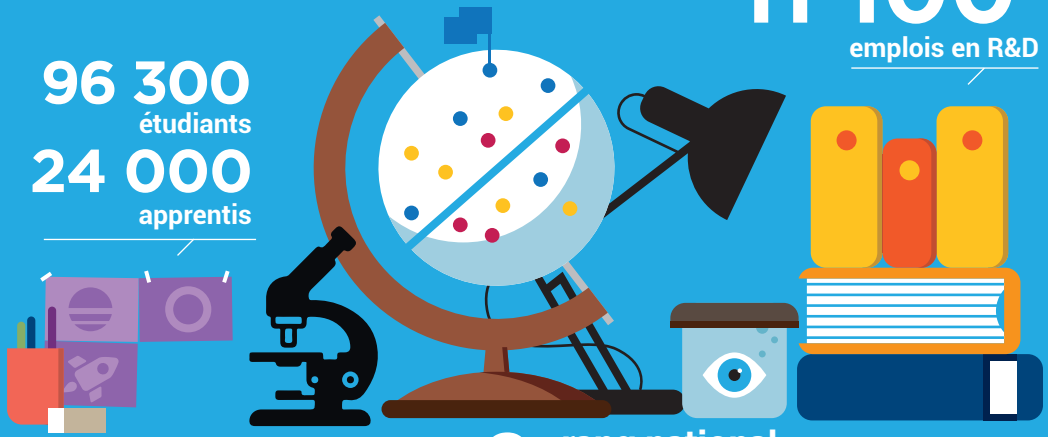

2e rang national dans la R&D du secteur privé

Sources : MENESR – DEPP – DGESIP – DGRI – SIES, SIFA ; Normandie Université

TOURISME

19 millions de visites dans les sites touristiques normands

1,1 million de lits touristiques

5,7 % du PIB régional

15 millions de nuitées

Sources : Insee ; MKG Hospitality ; DGE ; TNS Sofrès ; CRT Normandie ; CDT

Plus d'info, consultez :

"La Normandie en chiffres et en cartes : panorama économique"

CCI NORMANDIE

www.**normandie.cci**.fr

Une publication de CCI Normandie, Pôle Études et Aménagement Territorial - peat@normandie.cci.fr
Directeur de la publication : Jean Pierre Désormeaux - décembre 2015

Conception graphique : Arcange - Impression : ETC INN