DIRECCTE Haute-Normandie

DR Pôle emploi Haute-Normandie

DEMANDEURS D'EMPLOI INSCRITS ET OFFRES COLLECTÉES PAR PÔLE EMPLOI DANS L' EURE EN NOVEMBRE 2015

Demandeurs d'emploi inscrits en fin de mois à Pôle emploi

Catégories A et A, B, C (CVS)

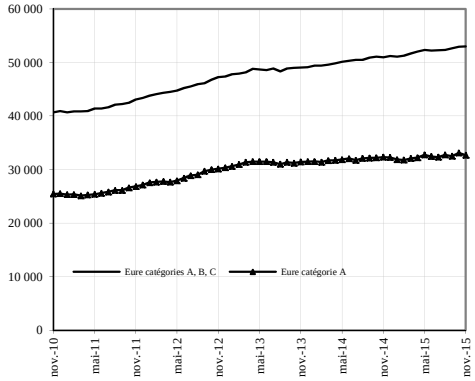

Fin novembre 2015, dans l'Eure, 32 694 personnes sont inscrites à Pôle emploi en catégorie A. Ce nombre diminue de 1,2 % par rapport à fin octobre 2015 (soit – 396). Sur un an, il est en hausse de 1,1 %.

En Haute-Normandie, le nombre de demandeurs d'emploi inscrits en catégorie A diminue de 0,5 % par rapport à octobre 2015 (+ 2,5 % en un an).

Le nombre de demandeurs d'emploi inscrits en catégories A, B, C s'établit à 53 016 dans l'Eure, fin novembre 2015. Ce nombre augmente de 0,2 % par rapport à octobre 2015 (soit + 87). Sur un an, il augmente de 4,0 %.

En Haute-Normandie, le nombre de demandeurs d'emploi inscrits en catégories A, B, C augmente de 0,3 % par rapport à octobre 2015 (+ 4,6 % en un an).

Demandeurs d'emploi inscrits en fin de mois à Pôle emploi (catégorie A)

Unités : effectifs et %

Données CVS	Novembre 2014	Octobre 2015	Novembre 2015	Variation sur un mois	Variation sur un an
Hommes	16 613	17 006	16 931	- 0,4	+ 1,9
Femmes	15 715	16 084	15 763	- 2,0	+ 0,3
Moins de 25 ans	5 787	5 661	5 520	- 2,5	- 4,6
Entre 25 et 49 ans	18 635	19 074	18 824	- 1,3	+ 1,0
50 ans et plus	7 906	8 355	8 350	- 0,1	+ 5,6
Hommes de moins de 25 ans	3 119	3 057	3 015	- 1,4	- 3,3
Hommes de 25 à 49 ans	9 491	9 689	9 624	- 0,7	+ 1,4
Hommes de 50 ans et plus	4 003	4 260	4 292	+ 0,8	+ 7,2
Femmes de moins de 25 ans	2 668	2 604	2 505	- 3,8	- 6,1
Femmes de 25 à 49 ans	9 144	9 385	9 200	- 2,0	+ 0,6
Femmes de 50 ans et plus	3 903	4 095	4 058	- 0,9	+ 4,0
Ensemble de la catégorie A	**32 328**	**33 090**	**32 694**	**- 1,2**	**+ 1,1**

Sources : STMT - Pôle emploi, Dares. Calcul des CVS : Direccte Haute-Normandie / SESE

Demandeurs d'emploi inscrits en fin de mois à Pôle emploi (catégories A, B, C)

Unités : effectifs et %

Données CVS	Novembre 2014	Octobre 2015	Novembre 2015	Variation sur un mois	Variation sur un an
Hommes	24 417	25 271	25 342	+ 0,3	+ 3,8
Femmes	26 569	27 658	27 674	+ 0,1	+ 4,2
Moins de 25 ans	8 957	8 982	8 972	- 0,1	+ 0,2
Entre 25 et 49 ans	30 477	31 608	31 637	+ 0,1	+ 3,8
50 ans et plus	11 552	12 339	12 407	+ 0,6	+ 7,4
Hommes de moins de 25 ans	4 593	4 620	4 628	+ 0,2	+ 0,8
Hommes de 25 à 49 ans	14 594	15 009	15 029	+ 0,1	+ 3,0
Hommes de 50 ans et plus	5 230	5 642	5 685	+ 0,8	+ 8,7
Femmes de moins de 25 ans	4 364	4 362	4 344	- 0,4	- 0,5
Femmes de 25 à 49 ans	15 883	16 599	16 608	+ 0,1	+ 4,6
Femmes de 50 ans et plus	6 322	6 697	6 722	+ 0,4	+ 6,3
Ensemble des catégories A, B, C	**50 986**	**52 929**	**53 016**	**+ 0,2**	**+ 4,0**

Sources : STMT - Pôle emploi, Dares. Calcul des CVS : Direccte Haute-Normandie / SESE

Ancienneté d'inscription sur les listes des demandeurs d'emploi inscrits en fin de mois à Pôle emploi (catégories A, B, C)

Unités : effectifs, % et point de %

Données CVS	Novembre 2014	Octobre 2015	Novembre 2015	Variation sur un mois	Variation sur un an
Moins de 1 an	26 258	26 774	26 835	**+ 0,2**	**+ 2,2**
1 an ou plus	24 728	26 155	26 181	**+ 0,1**	**+ 5,9**
Part des demandeurs d'emploi inscrits depuis plus d'un an (%)	48,5	49,4	49,4	+ 0,0 pt	+ 0,9 pt

Sources : STMT - Pôle emploi, Dares. Calcul des CVS : Direccte Haute-Normandie / SESE

Entrées et sorties à Pôle emploi (catégories A, B, C)

Unités : effectifs et %

Données CVS	Novembre 2014	Octobre 2015	Novembre 2015	Variation trimestrielle sur trois mois glissants (1)	Variation annuelle sur trois mois glissants (2)
Entrées à Pôle emploi	4 132	4 341	4 483	+ 1,1	+ 5,2
Sorties de Pôle emploi	4 195	4 053	4 374	- 4,8	+ 3,4

Sources : STMT - Pôle emploi, Dares. Calcul des CVS : Direccte Haute-Normandie / SESE

(1) : Evolution sur les trois mois par rapport aux trois mois précédents
(2) : Evolution sur les trois derniers mois par rapport aux mêmes trois mois de l'année précédente

Demandeurs d'emploi ayant un droit payable au RSA inscrits en fin de mois à Pôle emploi

Unités : effectifs, % et point de %

Données brutes	Novembre 2014	Octobre 2015	Novembre 2015	Variation sur un an
Catégorie A	**5 430**	**5 677**	**5 722**	**+ 5,4**
Catégorie B	701	779	845	+ 20,5
Catégorie C	542	574	578	+ 6,6
Catégories A, B, C	**6 673**	**7 030**	**7 145**	**+ 7,1**
Catégorie D	245	177	195	- 20,4
Catégorie E	330	394	411	+ 24,5
Catégories A, B, C, D, E	7 248	7 601	7 751	+ 6,9
Part dans l'ensemble des demandeurs d'emploi de catégorie A	16,6%	17,1%	17,3%	**+ 0,7 pt**
Part dans l'ensemble des demandeurs d'emploi de catégories A, B, C	13,0%	13,1%	13,4%	**+ 0,4 pt**

Sources : STMT - Pôle emploi, Dares.

Offres d'emploi collectées par Pôle emploi

Unités : effectifs et %

Données CVS	Novembre 2014	Octobre 2015	Novembre 2015	Variation trimestrielle sur trois mois glissants (1)	Variation annuelle sur trois mois glissants (2)
- Emplois durables (6 mois ou plus)	723	950	792	+ 5,7	+ 27,8
- Emplois non durables (moins de 6 mois)	809	800	792	+ 3,3	+ 5,7
Ensemble	1 532	1 750	1 584	+ 4,5	+ 16,5

Sources : STMT - Pôle emploi, Dares. Calcul des CVS : Direccte Haute-Normandie / SESE

Avertissement :
À compter de juin 2015, Pôle emploi accède à des données administratives plus complètes lui permettant de mieux classer les demandeurs d'emploi en formation, en service civique ou en contrat aidé dans l'insertion par l'activité économique dans la catégorie correspondant à leur situation (voir la note Amélioration dans la gestion de la liste de demandeurs d'emploi : http://dares.travail-emploi.gouv.fr/IMG/pdf/amelioration_dans_la_gestion_de_la_liste_de_demandeurs_d_emploi-2-2.pdf).