DIRECCTE Haute-Normandie

DR Pôle emploi Haute-Normandie

DEMANDEURS D'EMPLOI INSCRITS ET OFFRES COLLECTÉES PAR PÔLE EMPLOI EN SEINE-MARITIME EN NOVEMBRE 2015

Demandeurs d'emploi inscrits en fin de mois à Pôle emploi

Catégories A et A, B, C (CVS)

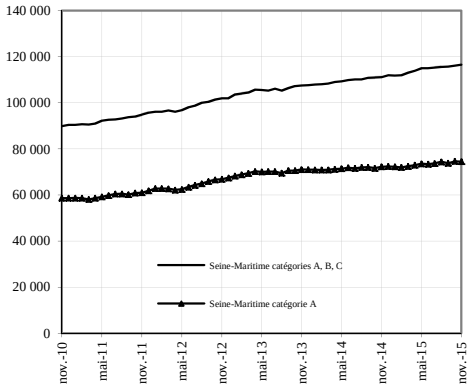

Fin novembre 2015, en Seine-Maritime, 74 487 personnes sont inscrites à Pôle emploi en catégorie A. Ce nombre diminue de 0,2 % par rapport à fin octobre 2015 (soit – 119). Sur un an, il est en hausse de 3,1 %.

En Haute-Normandie, le nombre de demandeurs d'emploi inscrits en catégorie A diminue de 0,5 % par rapport à octobre 2015 (+ 2,5 % en un an).

Le nombre de demandeurs d'emploi inscrits en catégories A, B, C s'établit à 116 491 en Seine-Maritime, fin novembre 2015. Ce nombre augmente de 0,3 % par rapport à octobre 2015 (soit + 342). Sur un an, il augmente de 4,8 %.

En Haute-Normandie, le nombre de demandeurs d'emploi inscrits en catégories A, B, C augmente de 0,3 % par rapport à octobre 2015 (+ 4,6 % en un an).

Demandeurs d'emploi inscrits en fin de mois à Pôle emploi (catégorie A)

Unités : effectifs et %

Données CVS	Novembre 2014	Octobre 2015	Novembre 2015	Variation sur un mois	Variation sur un an
Hommes	38 507	39 769	39 828	+ 0,1	+ 3,4
Femmes	33 706	34 837	34 659	- 0,5	+ 2,8
Moins de 25 ans	13 871	13 567	13 666	+ 0,7	- 1,5
Entre 25 et 49 ans	42 408	43 726	43 596	- 0,3	+ 2,8
50 ans et plus	15 934	17 313	17 225	- 0,5	+ 8,1
Hommes de moins de 25 ans	7 412	7 290	7 351	+ 0,8	- 0,8
Hommes de 25 à 49 ans	22 769	23 454	23 460	0,0	+ 3,0
Hommes de 50 ans et plus	8 326	9 025	9 017	- 0,1	+ 8,3
Femmes de moins de 25 ans	6 459	6 277	6 315	+ 0,6	- 2,2
Femmes de 25 à 49 ans	19 639	20 272	20 136	- 0,7	+ 2,5
Femmes de 50 ans et plus	7 608	8 288	8 208	- 1,0	+ 7,9
Ensemble de la catégorie A	**72 213**	**74 606**	**74 487**	**- 0,2**	**+ 3,1**

Sources : STMT - Pôle emploi, Dares. Calcul des CVS : Direccte Haute-Normandie / SESE

Demandeurs d'emploi inscrits en fin de mois à Pôle emploi (catégories A, B, C)

Unités : effectifs et %

Données CVS	Novembre 2014	Octobre 2015	Novembre 2015	Variation sur un mois	Variation sur un an
Hommes	56 040	58 451	58 622	+ 0,3	+ 4,6
Femmes	55 096	57 698	57 869	+ 0,3	+ 5,0
Moins de 25 ans	20 895	20 774	20 988	+ 1,0	+ 0,4
Entre 25 et 49 ans	67 201	70 384	70 479	+ 0,1	+ 4,9
50 ans et plus	23 040	24 991	25 024	+ 0,1	+ 8,6
Hommes de moins de 25 ans	10 813	10 806	10 901	+ 0,9	+ 0,8
Hommes de 25 à 49 ans	34 545	36 095	36 141	+ 0,1	+ 4,6
Hommes de 50 ans et plus	10 682	11 550	11 580	+ 0,3	+ 8,4
Femmes de moins de 25 ans	10 082	9 968	10 087	+ 1,2	0,0
Femmes de 25 à 49 ans	32 656	34 289	34 338	+ 0,1	+ 5,2
Femmes de 50 ans et plus	12 358	13 441	13 444	0,0	+ 8,8
Ensemble des catégories A, B, C	**111 136**	**116 149**	**116 491**	**+ 0,3**	**+ 4,8**

Sources : STMT - Pôle emploi, Dares. Calcul des CVS : Direccte Haute-Normandie / SESE

Ancienneté d'inscription sur les listes des demandeurs d'emploi inscrits en fin de mois à Pôle emploi (catégories A, B, C)

Unités : effectifs, % et point de %

Données CVS	Novembre 2014	Octobre 2015	Novembre 2015	Variation sur un mois	Variation sur un an
Moins de 1 an	58 125	59 508	59 810	**+ 0,5**	**+ 2,9**
1 an ou plus	53 011	56 641	56 681	**+ 0,1**	**+ 6,9**
Part des demandeurs d'emploi inscrits depuis plus d'un an (%)	47,7	48,8	48,7	- 0,1 pt	+ 1,0 pt

Sources : STMT - Pôle emploi, Dares. Calcul des CVS : Direccte Haute-Normandie / SESE

Entrées et sorties à Pôle emploi (catégories A, B, C)

Unités : effectifs et %

Données CVS	Novembre 2014	Octobre 2015	Novembre 2015	Variation trimestrielle sur trois mois glissants (1)	Variation annuelle sur trois mois glissants (2)
Entrées à Pôle emploi	9 518	10 019	10 645	+ 1,3	+ 4,2
Sorties de Pôle emploi	9 165	9 564	10 020	- 1,8	+ 4,0

Sources : STMT - Pôle emploi, Dares. Calcul des CVS : Direccte Haute-Normandie / SESE

(1) : Evolution sur les trois mois par rapport aux trois mois précédents
(2) : Evolution sur les trois derniers mois par rapport aux mêmes trois mois de l'année précédente

Demandeurs d'emploi ayant un droit payable au RSA inscrits en fin de mois à Pôle emploi

Unités : effectifs, % et point de %

Données brutes	Novembre 2014	Octobre 2015	Novembre 2015	Variation sur un an
Catégorie A	**17 294**	**18 032**	**18 322**	**+ 5,9**
Catégorie B	2 488	2 537	2 526	+ 1,5
Catégorie C	1 833	2 041	2 002	+ 9,2
Catégories A, B, C	**21 615**	**22 610**	**22 850**	**+ 5,7**
Catégorie D	961	853	962	+ 0,1
Catégorie E	1 264	1 464	1 483	+ 17,3
Catégories A, B, C, D, E	23 840	24 927	25 295	+ 6,1
Part dans l'ensemble des demandeurs d'emploi de catégorie A	23,6%	24,0%	24,2%	**+ 0,6 pt**
Part dans l'ensemble des demandeurs d'emploi de catégories A, B, C	19,3%	19,2%	19,4%	**+ 0,1 pt**

Sources : STMT - Pôle emploi, Dares.

Offres d'emploi collectées par Pôle emploi

Unités : effectifs et %

Données CVS	Novembre 2014	Octobre 2015	Novembre 2015	Variation trimestrielle sur trois mois glissants (1)	Variation annuelle sur trois mois glissants (2)
- Emplois durables (6 mois ou plus)	1 756	1 645	1 727	- 5,3	+ 5,8
- Emplois non durables (moins de 6 mois)	1 576	1 271	1 479	+ 0,7	- 9,7
Ensemble	3 332	2 916	3 206	- 2,7	- 1,9

Sources : STMT - Pôle emploi, Dares. Calcul des CVS : Direccte Haute-Normandie / SESE

Avertissement :
À compter de juin 2015, Pôle emploi accède à des données administratives plus complètes lui permettant de mieux classer les demandeurs d'emploi en formation, en service civique ou en contrat aidé dans l'insertion par l'activité économique dans la catégorie correspondant à leur situation (voir la note Amélioration dans la gestion de la liste de demandeurs d'emploi : http://dares.travail-emploi.gouv.fr/IMG/pdf/amelioration_dans_la_gestion_de_la_liste_de_demandeurs_d_emploi-2-2.pdf).